

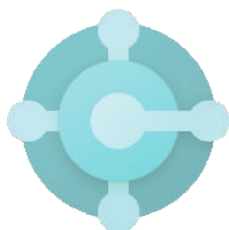

Business Central Pack

La soluzione ideale per la Cartotecnica





Microsoft Dynamics 365
Business Central

+



Microsoft Dynamics 365 Business Central è la soluzione gestionale che connette persone e processi in una sinergica soluzione, unica nel suo genere.

Le **App BS** sintetizzano il prezioso contributo di molteplici e decennali esperienze, da aggiungere all'ERP Business Central, per una risposta più mirata ed esaustiva alle esigenze aziendali.

Le **App BS** contribuiscono ad aumentare produttività, dinamicità e competenza. Ciascuna area aziendale migliora con specifiche funzionalità:



Contabilità e Finanza



Acquisti e Vendite



Magazzino e Produzione



Commesse e Progetti

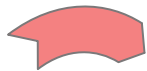

Strumenti di Integrazione



Microsoft Dyn365 Business Central è l'ERP per una efficace gestione di tutte le funzionalità di business tipiche delle aziende operanti nel settore della Cartotecnica.

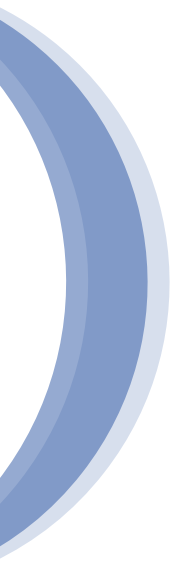

Un sistema informativo efficiente, completo e flessibile è indispensabile per supportare le aziende ad aumentare la produttività, migliorare i risultati dei processi decisionali ed allocare in maniera ottimale le risorse.

Sommario delle funzionalità

Magazzino

- Configurazioni anagrafiche
- Configurazioni varianti

Le anagrafiche degli articoli

sono classificate in modo tale da essere completamente integrate

con i flussi di acquisto, produzione e vendite.

Prodotto Base: definisce la tipologia di prodotto finito in termini di caratteristiche tecniche;

Prodotti Finiti: collegati al prodotto base, definiscono i possibili confezionamenti;

Disegni: rappresentano le possibili varianti disponibili per ciascun prodotto.

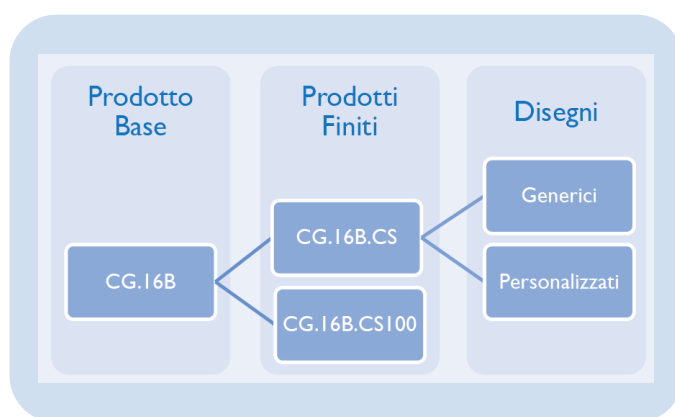

In caso di disegni personalizzati, è possibile tracciare, in una scheda dedicata, le informazioni relative alla definizione della grafica

Modifica - Scheda disegno - 000602

HOME AZIONI NAVIGA

Visualizza Modifica Nuovo Elimina Collega Relazioni Note Collegamenti Aggiorna Cancellazione filtro Pagina

000602

Generale

Nr.: 000602 Nota bene: EX LA-197

Tipo: Personalizzato Note Disegno Produzione:

Descrizione: DE SAKS - 10MG

Cod. disegno base: DB01062

Nome disegno base: DE SAKS IJ8BOERDERIJ

Modalità di Invio: e-mail

Stato: Confermato

Filtro Colori:

Descrizione Filtro Colori:

Data Creazione: 06/12/2007

Vendere a - Nr. Cliente: C02686

Fatturare a - Nr. Cliente: C02686

Data Invio: 15/06/2015

Data Conferma: 15/06/2015

Nr. Cliente Origine: C02686

Linea di fiducia:



Ciclo passivo

- ☾ ODA
- ☾ Carico di magazzino
- ☾ Fatturazione

Consente la gestione di tutti i processi che

rientrano nell'ambito del ciclo passivo,

dall'acquisizione dell'ordine a fornitore, alla

registrazione dei carichi e delle fatture

Modifica - Ordine acquisto - 17-ODA-0455

HOME AZIONI NAVIGA

Visualizza Nuovo Elimina Gestione

Registra... Registra e stampa... Statistiche Rilascio Elabora

Copia documento... Crea stoccaggio/prelievo magazzino... Stampa...

Note Collegamenti Mostra allegato

Aggiorna Cancella filtro Pagina

Vai a Precedente Successivo

17-ODA-0455

Generale

Righe

Riga Funzioni Ordine Trova Filtro Cancella filtro

Riga	Disponibilità articolo per Movimenti impegni	Importa packing list	Righe tracciabilità articolo	Dimensioni	Commenti	Assegnazione addebito articolo	Incl... di schede cespite	Nota credito pagam. ant...	Descrizione	Quantità	Cod. unità di misura
		<input checked="" type="checkbox"/>							PANTONE VERDE 802	100	KG



ODA

Oltre all'inserimento delle informazioni standard necessarie alla corretta compilazione dell'ordine di acquisto, la funzionalità consente anche l'importazione della packing list eventualmente anticipata dal venditore, con l'assegnazione automatica dei lotti in ingresso (**Gestione Tracciabilità in Ingresso**).

The screenshot shows the 'Modifica - Ordine acquisto - 17-01' window. The 'Righe' section is active, displaying a table with columns: 'Disponibilità articolo per', 'Movimenti impegni', 'Importa packing list', 'Righe tracciabilità articolo', 'Dimensioni', 'Commenti', and 'Assegnazione addebito articolo'. The 'Importa packing list' option is highlighted in the dropdown menu. Below the table, there are summary fields for 'Importo sconto fattura', '% sconto fattura', 'Totale IVA escl. (USD)', 'Totale IVA (USD)', and 'Totale IVA incl. (USD)'.

Disponibilità articolo per	Movimenti impegni	Importa packing list	Righe tracciabilità articolo	Dimensioni	Commenti	Assegnazione addebito articolo
		<input checked="" type="checkbox"/>	PANTONE VERDE 802			

Importo sconto fattura: 0,00 Totale IVA escl. (USD): 5.181,85
% sconto fattura: 0 Totale IVA (USD): 0,00
Totale IVA incl. (USD): 5.181,85

Carico di magazzino

La maschera di carico è ottimizzata affinché i magazzinieri possano procedere al riscontro dei lotti in ingresso e alla stampa delle etichette interne.

The screenshot shows the 'Modifica - ODA da ricevere - 17-' window. The 'Righe ODA da ricevere' section is active, displaying a table with columns: 'Tipo', 'Nr.', 'Descrizione', and 'Quantità'. The table shows one row for 'Articolo' with 'Nr.' 'CA.527X994.230F-20' and 'Descrizione' 'TPC 527 X 994 GSM 230 - 20 PE' with a quantity of 3.000. The 'Righe tracciabilità articolo' section is also visible, showing a table with columns: 'Righe Acquisto', 'Tracciabilità articolo', and 'Inchiodato'. The table shows one row for 'Righe Acquisto' with 'Quantità' 3.000 and 'Tracciabilità articolo' 3.000.

Tipo	Nr.	Descrizione	Quantità
Articolo	CA.527X994.230F-20	TPC 527 X 994 GSM 230 - 20 PE	3.000

Righe Acquisto	Tracciabilità articolo	Inchiodato
Quantità: 3.000	3.000	
Città da gestire: 148	148	
Città da fatturare: 3.000	3.000	



Ciclo attivo

- Offerta
- Ordine
- Spedizione
- Fatturazione

Garantisce una preliminare e completa gestione dei contatti in fiera, dall'offerta di vendita alla creazione di un ordine, dalla produzione su commessa alla predisposizione del piano di carico, dalla generazione dei documenti di spedizione alla fatturazione e alla generazione dei certificati di conformità.



La funzionalità di gestione di listini contempla le principali variabili del settore, quali tipologia di prodotto, confezionamento, tipo e codice di disegno.

L'invio della Conferma d'Ordine è effettuato dalla scheda dell'Ordine di Vendita, mediante procedura dedicata di Invio Mail.

La preparazione della Lista di Carico consente la predisposizione di un documento rilasciabile al magazziniere contenente le quantità da spedire e lo specifico lotto da prelevare.

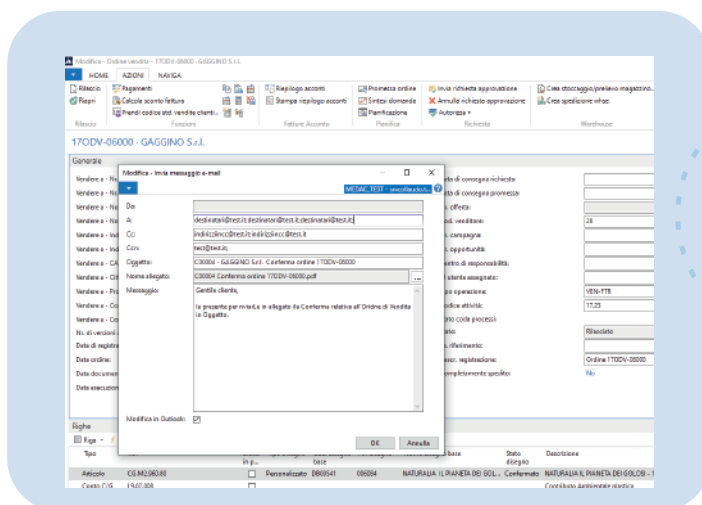

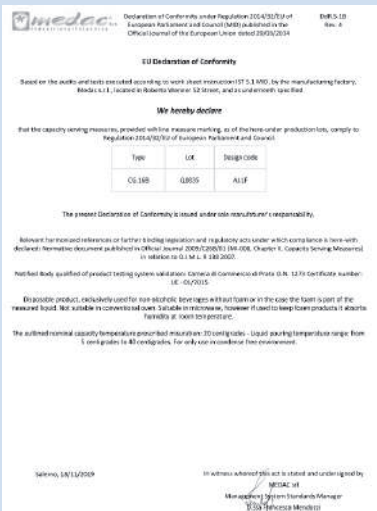

La procedura di fatturazione cumulativa consente la registrazione massiva delle fatture vendita in funzione delle Spedizioni Vendita registrate e l'elaborazione delle Dichiarazioni di Conformità.

La **Gestione degli Agenti** contempla diverse modalità di contrattazione:

- Spedito;
- Fatturato;
- Incassato;

Attraverso il calcolo delle provvigioni, è possibile elaborare le provvigioni maturate ed inviarne il dettaglio agli agenti.

Modifica - Setup Provvigioni

HOME NAVIGAZIONE MEDAC_TEST - client

Nuovo Visualizza lista Modifica lista Elimina Mostra come lista Mostra come grafico Note Collegamenti Aggiorna Cancella filtro Trova

Setup Provvigioni - Digite per filtrare (F3) Cod. Provv. Agenti

Nessun filtro applicato

Cod. Provv. Agenti	Desc. cod. provv. agente	Cod. Provv. Clienti	Desc. cod. provv. cliente	Cod. Provv. ...	Desc. cod. provv. at...	Cod. Zona Business	Cod. Periodo Validità	Metodo Calcolo	Sconto Fino al	Provvigione Agente (%)	Provvigione Capo Area (%)
VERRELLI	Provvigioni Agente Verrelli	PROVV 04	Provvigioni Agenti 4%					%	0	4,00	0,00
VERRELLI	Provvigioni Agente Verrelli	GROSSISTA	Provvigioni clienti - GROSSISTA -					%	0	5,00	1,50
VERRELLI	Provvigioni Agente Verrelli	DETTAGLIO	Provvigioni clienti - DETTAGLIO -					%	0	10,00	3,00
TOMASELLI	Provvigioni Agente Tomaselli	GROSSISTA	Provvigioni clienti - GROSSISTA -				2014	%	0	5,00	0,00
TOMASELLI	Provvigioni Agente Tomaselli	DETTAGLIO	Provvigioni clienti - DETTAGLIO -				2014	%	0	10,00	0,00
STORTO	Provvigioni Agente Storto	PROVV 05	Provvigioni Agenti 5%					%	0	5,00	0,00
SCIOTTO	Provvigioni Agente Sciotto	GROSSISTA	Provvigioni clienti - GROSSISTA -					%	0	5,00	0,00
SCIOTTO	Provvigioni Agente Sciotto	DETTAGLIO	Provvigioni clienti - DETTAGLIO -					%	0	10,00	0,00
SCIOTTO	Provvigioni Agente Sciotto	C01017	RITROVO IL TRAMONTO S.n.c.	KA750CA	Provvigioni ...			%	0	5,00	0,00



Produzione

- ☾ Gestione DB e Cicli di lavorazione, Montaggio, Stampa, Fustella
- ☾ Registrazione da PF
- ☾ Tracciabilità specifica

Grazie alla totale integrazione con le funzioni di acquisto e vendita , il modulo consente di gestire attraverso il Montaggio, l'intero flusso produttivo , alimentato da un lato dagli Ordini di Vendita e dall'altro dalle politiche di riordino di Magazzino.

La gestione a tracciabilità specifica in tutti gli step del processo, resa possibile mediante l'utilizzo di tablet industriali, consente di tracciare i componenti movimentati in tutta la filiera. La rintracciabilità di tutti i lotti di produzione e dei materiali utilizzati permette, infatti, un continuo controllo sui livelli di qualità assicurati.

E' possibile gestire, per ciascuna fase di produzione, Consumi, Output e Scarti.

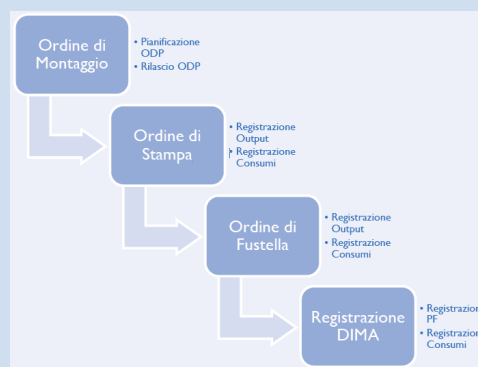

Conto Lavoro

- ☾ OCL
- ☾ Registrazione Consumi Terzista

Già disponibile nella sua versione standard, tale funzione è stata efficacemente arricchita per consentire al terzista , la consultazione e la gestione degli avanzamenti su maschere dedicate, accessibili mediante client web.

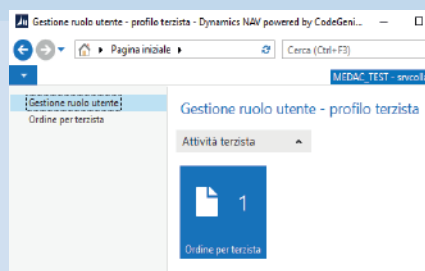

Amministrazione e Finanza

Nell'ambito della gestione amministrativa, oltre ai normali adempimenti in materia fiscale in vigore sul territorio italiano, completano il ricco elenco di funzionalità a supporto delle attività contabili, le seguenti Gestioni:

☾ Gestione Plafond

Valida per i clienti esportatori, la gestione del plafond sia fisso che mobile, è stata ottimizzata al fine di consentire, in fase di stampa definitiva dei registri IVA, il calcolo del valore del plafond disponibile.

Anno	Importo	Importo calcolato
2017	9.274.718,00	56.210,49
2018	500.000,00	560,00

☾ Gestione Acconti

La funzionalità di gestione degli acconti è stata progettata al fine di essere completamente integrata nei flussi di produzione, spedizione e fatturazione attiva.

Lo strumento consente di avere a disposizione, per ciascun ordine di vendita, un prospetto riassuntivo contenente informazioni quali:

- Tipologia Operazione;
- % Acconto Richiesto;
- Importo da versare a titolo di acconto;
- Importo Acconto Pagamento Registrato;
- Importo Acconto Fatturato



☾ Gestione CONAI

La gestione del contributo ambientale CONAI è stata completamente integrata nei flussi di acquisto e vendita al fine di ottemperare agli obblighi di gestione imposti dal Consorzio.

Nr. Articolo	Codice CONAI	% Peso	Addebitabile
CG.M2.CS	Carta	82,67	<input checked="" type="checkbox"/>
CG.M2.CS	Carta Accessoria	15,00	<input type="checkbox"/>
CG.M2.CS	Plastica Fascia B2	1,66	<input checked="" type="checkbox"/>

Attraverso opportune configurazioni di

definizione dei materiali Conai , tariffe e

Composizioni, il modulo consente, in maniera

automatizzata, di eseguire il calcolo dei

contributi sui documenti di vendita e di

rendere disponibili le informazioni necessarie

alle procedure di:

- **Liquidazione Periodica;**

- **Calcolo del plafond annuale;**

- **Rendicontazione dei movimenti.**

Codice CONAI	Conto Contributo Conai Vendite	Soggetto a plafond	Addebitabile
Carta	L9.02.007	<input type="checkbox"/>	<input checked="" type="checkbox"/>
Carta Accessoria		<input checked="" type="checkbox"/>	<input type="checkbox"/>
Legno	L9.02.009	<input type="checkbox"/>	<input checked="" type="checkbox"/>
Plastica Fascia C	L9.02.009	<input type="checkbox"/>	<input checked="" type="checkbox"/>
Plastica Fascia C - accessoria		<input checked="" type="checkbox"/>	<input type="checkbox"/>
Plastica Fascia B2	L9.02.009	<input type="checkbox"/>	<input checked="" type="checkbox"/>
Plastica Fascia B2 - accessoria		<input checked="" type="checkbox"/>	<input type="checkbox"/>
Plastica Fascia A		<input checked="" type="checkbox"/>	<input type="checkbox"/>
Plastica Fascia A - accessoria		<input type="checkbox"/>	<input type="checkbox"/>

Opzioni

Nuova pagina per cliente:

Mostra dettagli:

Movimenti Contributi CONAI Reg

Mostra risultati:

✗ Dove Data Registrazione è Immettere un valore.

✗ E Nr. Riferimento è Immettere un valore.

✗ E Codice CONAI è Selezionare un valore

+ Aggiungi filtro

Stampa... Anteprima Annulla



Business Solution



GRUPPO

LOGICAL SYSTEM

BS srl

Sede legale ed amministrativa: Via G. Pastore, 32 - 84131 Salerno

Filiale di Roma: Via XX Settembre, 118 - 00187 Roma

www.bssrl.it - info@bssrl.it



www.linkedin.com/company/business-solution-srl/



www.facebook.com/BSsrlBusinessSolution



[bs_srl](https://www.instagram.com/bs_srl)